

รายงานผลการปฏิบัติตามมาตรการป้องกันและแก้ไขผลกระทบสิ่งแวดล้อม และมาตรการติดตามตรวจสอบผลกระทบสิ่งแวดล้อม
โครงการ SOL HOTEL TOWER 2 ของบริษัทโซลิเทร โฮเทล จำกัด

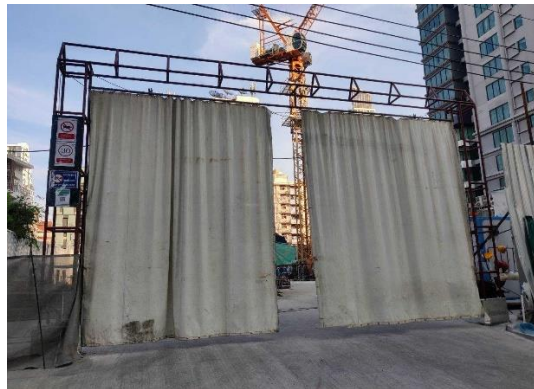

ภาพที่ 1.ประตูทางเข้าและป้ายโครงการ



ภาพที่ 2.ประตูทางเข้าและรั้วโครงการ

รายงานผลการปฏิบัติตามมาตรการป้องกันและแก้ไขผลกระทบสิ่งแวดล้อม และมาตรการติดตามตรวจสอบผลกระทบสิ่งแวดล้อม
โครงการ SOL HOTEL TOWER 2 ของบริษัทโซลิแทร์ โฮเทล จำกัด



ภาพที่ 3.ป้อมยามและรปภ.

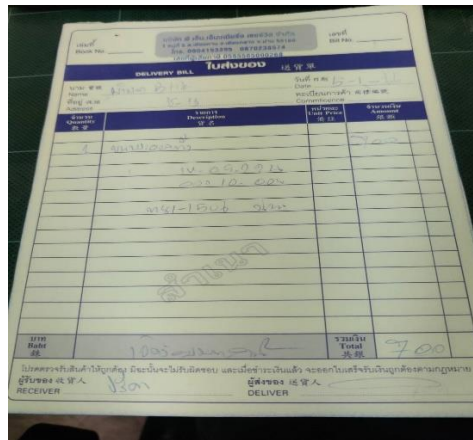

ภาพที่ 5.รถขนขยะ ใบเสร็จค่าขยะ และป้ายห้ามติดเครื่องยนต์



ภาพที่ 6.พนักงานคอยทำความสะอาดบริเวณหน้าโครงการ



ภาพที่ 7.เปิดพื้นที่ขุด และปิดพื้นที่ที่ไม่ได้ปฏิบัติงาน



ภาพที่ 8.รณรงค์ให้ประหยัดน้ำ



ภาพที่ 9.ระบบบำบัดน้ำเสียจากห้องน้ำ



ภาพที่ 10.ป้ายห้ามจุดไฟ



ภาพที่ 11.ป้ายรณรงค์ความปลอดภัย

รายงานผลการปฏิบัติตามมาตรการป้องกันและแก้ไขผลกระทบสิ่งแวดล้อม และมาตรการติดตามตรวจสอบผลกระทบสิ่งแวดล้อม
โครงการ SOL HOTEL TOWER 2 ของบริษัทโซลิเทร โฮเทล จำกัด



ภาพที่ 12.ถังเก็บน้ำสำรอง



ภาพที่ 13.ป้ายสถิติความปลอดภัย

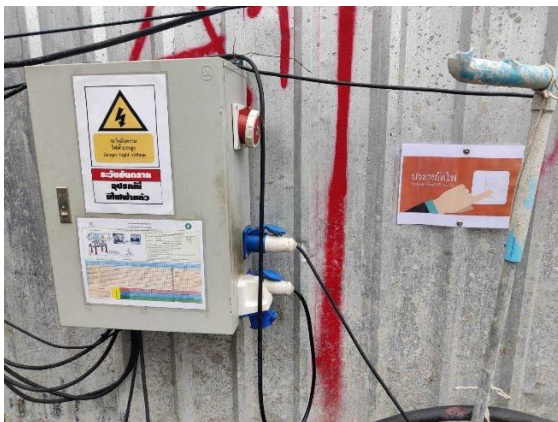

ภาพที่ 14.ตรวจสอบอุปกรณ์เครื่องไฟฟ้าและสายไฟ



ภาพที่ 15.ถังขยะเปียก ขยะแห้ง ขยะอันตราย



ภาพที่ 16.วัสดุรอส่งกำจัดใส่ภาชนะคลุมด้วยผ้ามิดชิด



ภาพที่ 17.รถบรรทุกวัสดุทิ้ง ใช้ผ้าคลุมมิดชิด



ภาพที่ 18.ถังดับเพลิงตามจุดต่างๆ

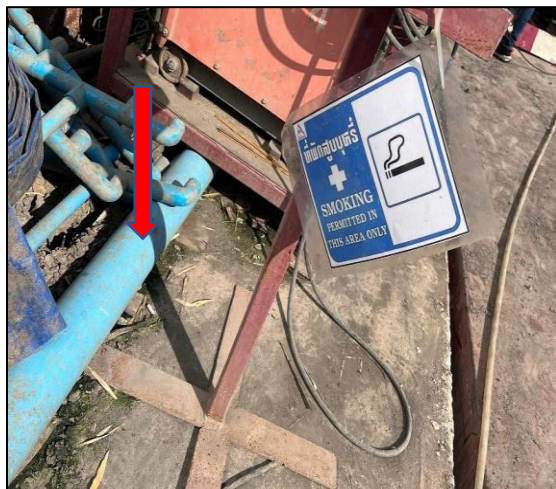

ภาพที่ 19.ท่อระบายน้ำชั่วคราว



ภาพที่ 20.ห้องน้ำคนงาน และการทำความสะอาดห้องน้ำ



ภาพที่ 21.พื้นที่รับประทานอาหาร



ภาพที่ 22.เจ้าหน้าที่รักษาความปลอดภัยอำนวยความสะดวกบริเวณทางเข้า-ออกถนนสุขุมวิท 13

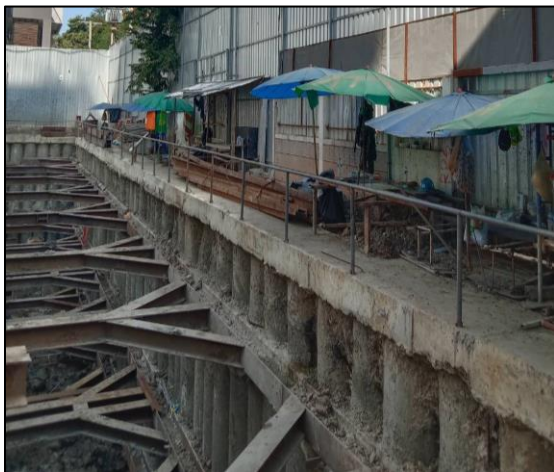

ภาพที่ 23.เหล็กค้ำยันกันทรุด



ภาพที่ 24.ห้องเก็บเครื่องมือชั่วคราว



ภาพที่ 25.สำนักงานชั่วคราว



ภาพที่ 26.จป.วิชาชีพประจำไซต์งาน



ภาพที่ 27.จุดรวมพลโครงการ



ภาพที่ 28.จุดทิ้งวัสดุก่อสร้าง



ภาพที่ 29.ล้างล้อรถบรรทุก



ภาพที่ 30.ผ้าคลุมรถบรรทุก



ภาพที่ 31.พนักงานทำความสะอาดพื้นที่ก่อสร้าง



ภาพที่ 32.พนักงานทำความสะอาดพื้นที่ก่อสร้าง



ภาพที่ 33.ป้ายบอกทางเข้า และกำหนดเวลาเข้า-ออก พื้นที่



ภาพที่ 34.ป้ายเตือนต่างๆ

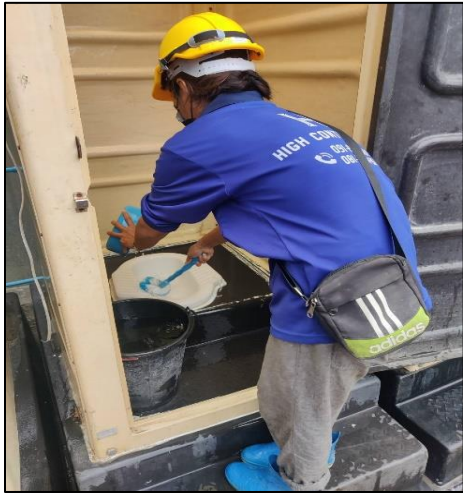

ภาพที่ 35 .ผู้ดูแลความสะอาดห้องน้ำ

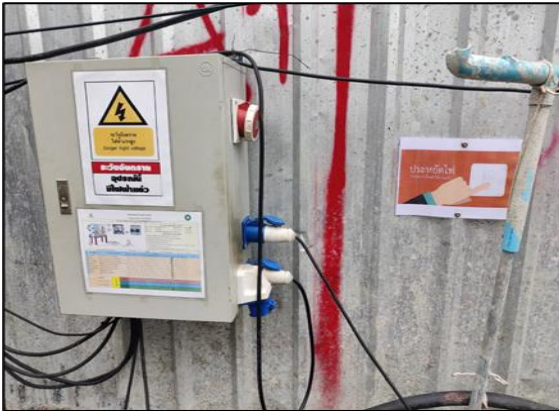

ภาพที่ 36 .ป้ายประหยัดไฟ



ภาพที่ 37 .วิทยุสื่อสาร



ภาพที่ 38 .กล้องวงจรปิด



ภาพที่ 39.กล่องรับความคิดเห็น